

Limite amministrativo Correzzana **Suscettività al fenomeno degli occhi pollini (PTCP)**

Idoneità all'infiltrazione

- Adatto
- Poco adatto
- Non adatto

Suscettività al fenomeno degli occhi pollini (PTCP)

- Alta / Molto alta
- Media
- Bassa / Molto bassa

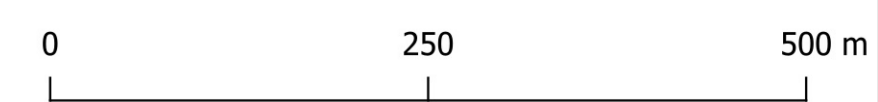
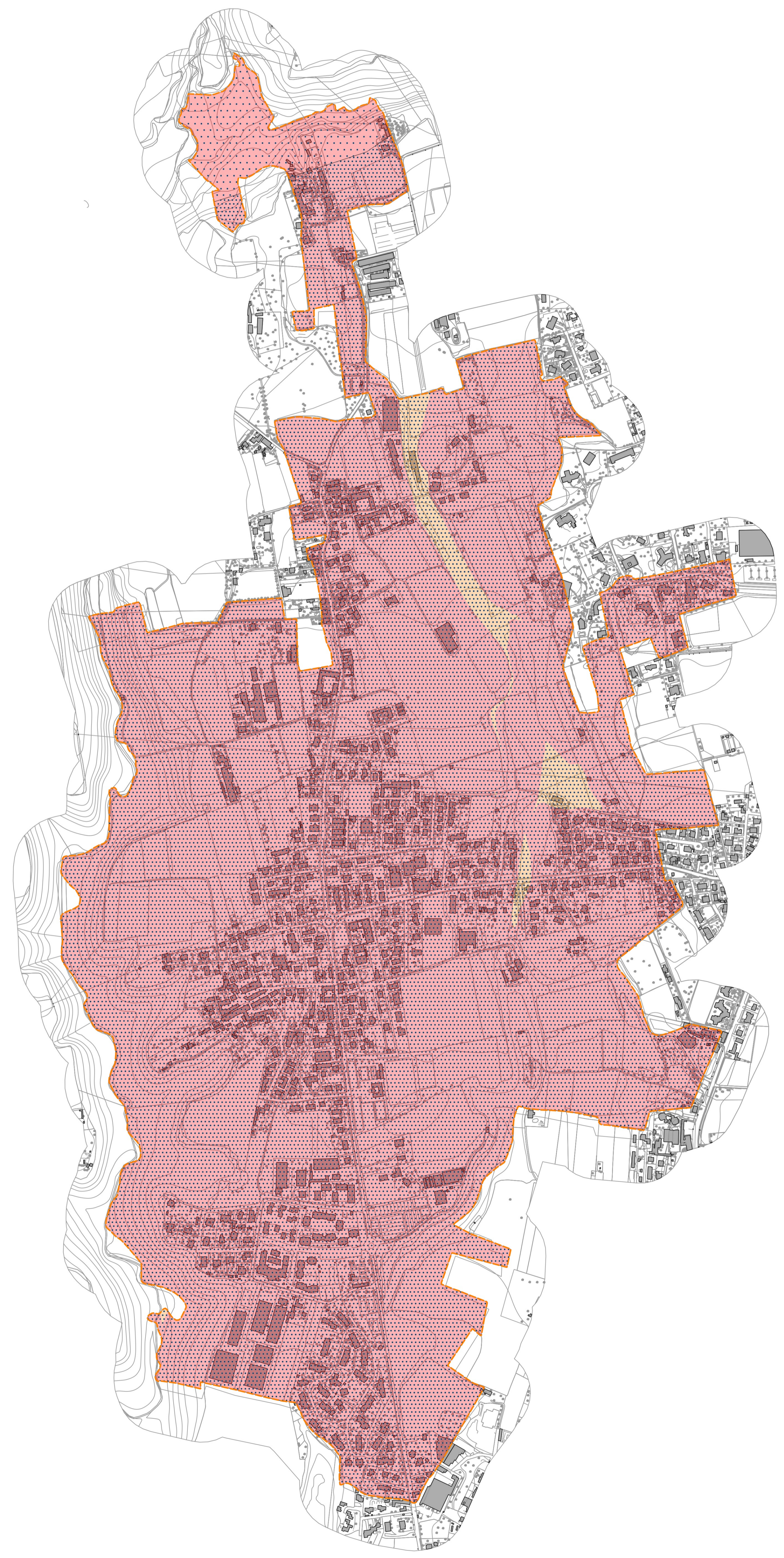



BrianzAcque S.r.l.
 Viale F. Ferrari 105
 20900 Monza (MB)
 p.IVA 03988240960

tel. 039 262.30.1
 fax 039 214.00.74
 cap. soc. € 126.883.468,98 I.v.

brianzacqua@legaimail.it
 informazioni@brianzacqua.it
 www.brianzacqua.it

COMUNE DI CORREZZANA
 PROVINCIA DI MONZA E DELLA BRIANZA

STUDIO COMUNALE DI GESTIONE DEL RISCHIO IDRAULICO R.R. 23 NOV. 2017 N.7 - art. 14 c.7

CARTA DELLE PORZIONI DEL TERRITORIO NON ADATTE O POCO ADATTE ALL'INFILTRAZIONE



Settore Progettazione e Pianificazione Territoriale
 via G. Mazzini, 41 - 20871 Vimercate (MB)
 tel. 039.6859680 prog-brianzacqua@legaimail.it

Imbro:

Dott. Ing. Massimiliano Ferazzini
Documento informatico firmato digitalmente ai sensi del T.U. 445/2002 e dell' D.Lgs. 82/2005 e relative norme collegate

cod. commessa:
FOTC192543

supporto di:
UNIVERSITA' DI MILANO - BICOCCA - DIPARTIMENTO DI SCIENZE DELL'AMBIENTE E DELLA TERRA
Documento informatico firmato digitalmente ai sensi del T.U. 445/2002 e dell' D.Lgs. 82/2005 e relative norme collegate

scala:
1: 5.000

tavola n.
A.2.4

4					
3					
2					
1					
0	22-10-2020	Prima emissione			
rev.	data	note	INAB	DE	MF
			redatto		

* Il presente documento non potrà essere copiato, riprodotto o altrimenti pubblicato, in tutto o in parte, senza il consenso scritto di BrianzAcque s.r.l. Ogni utilizzo non autorizzato sarà perseguito a norma di legge. This document may not be copied, reproduced or published either in part or entirely without the written permission of BrianzAcque s.r.l. Unauthorised use will be prosecuted by law.