

scala 1:2000

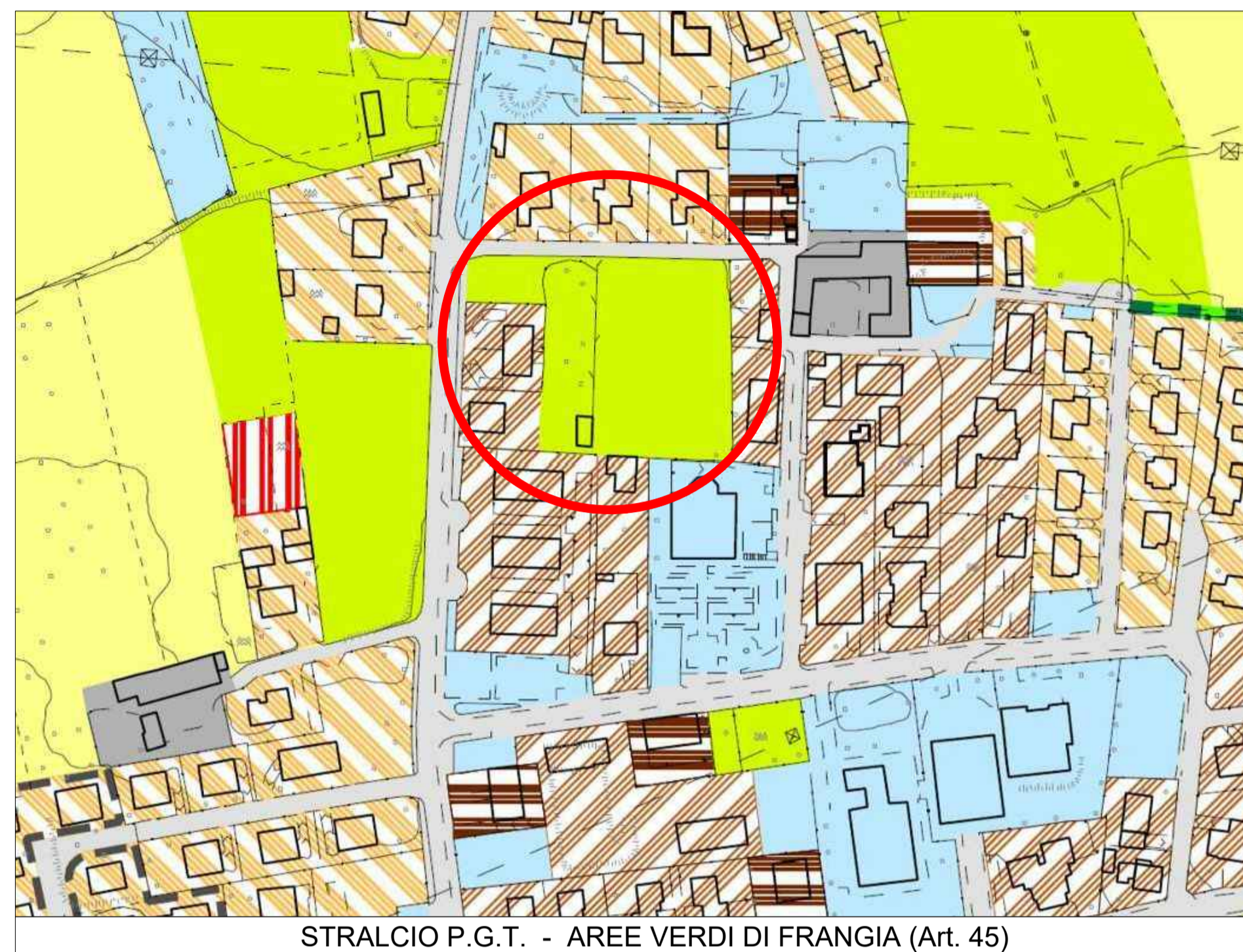

scala 1:2000



scala 1:1000

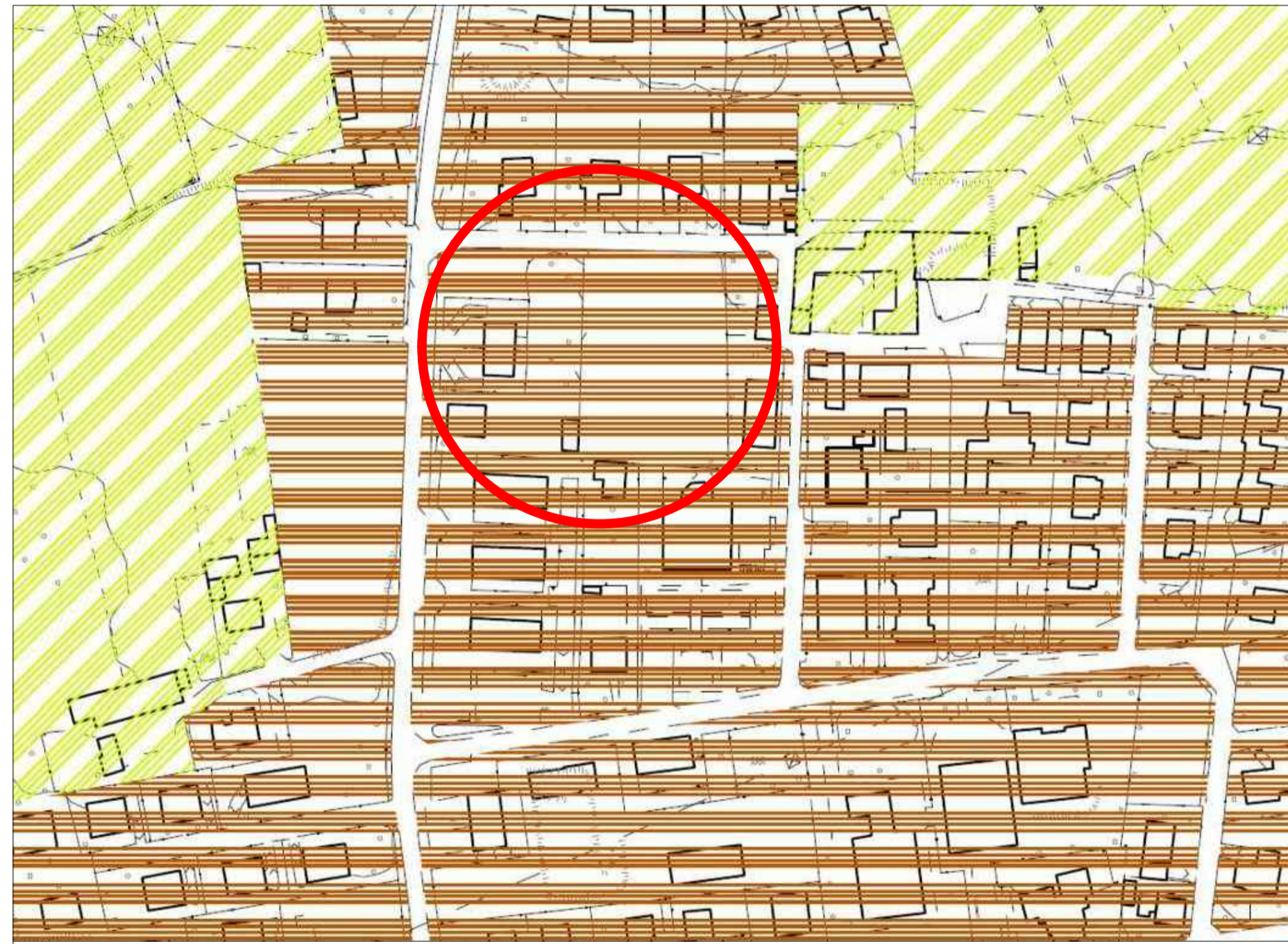

scala 1:2000

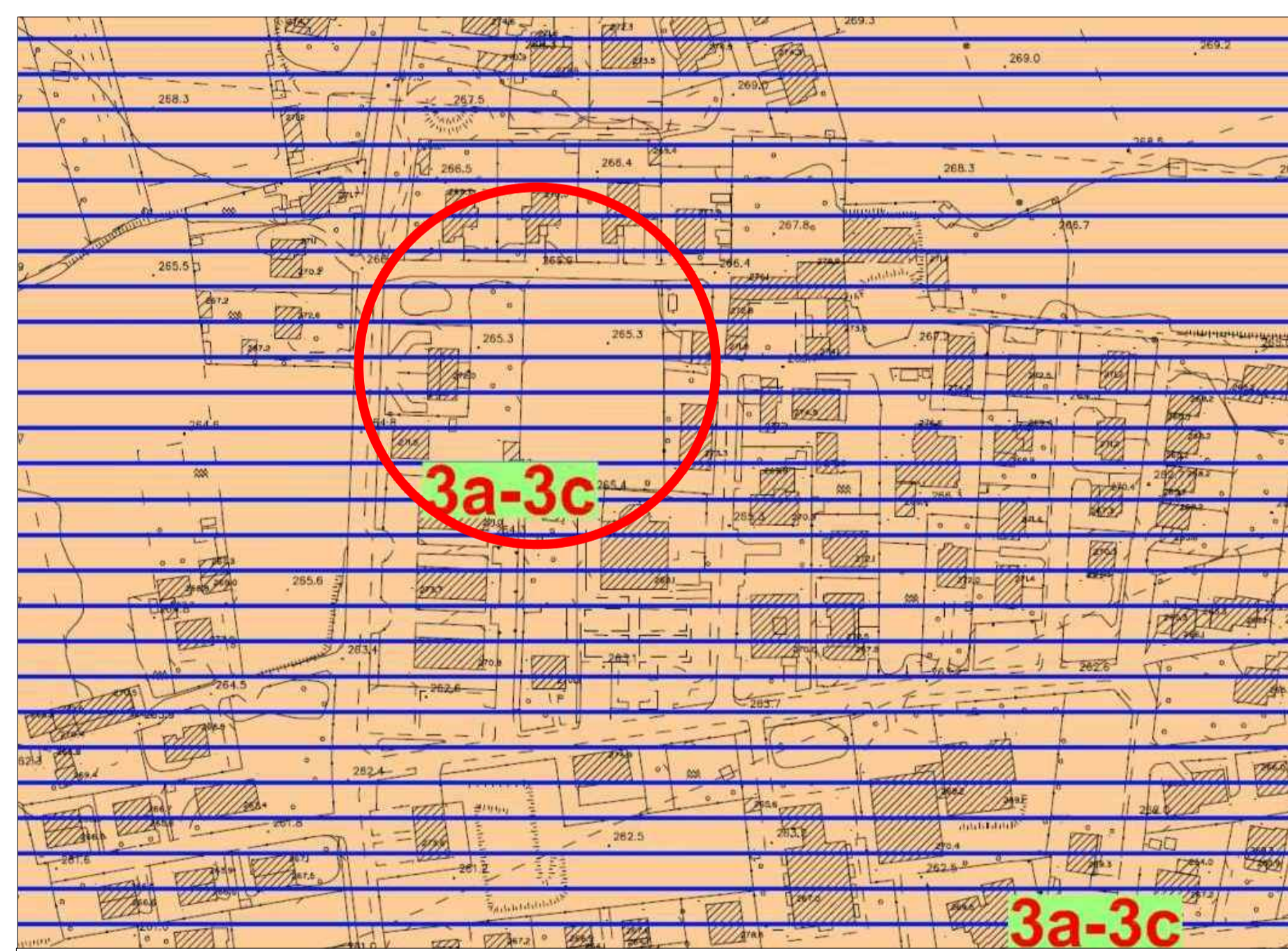

scala 1:2000

 Profilo Piano Attuativo "e 3"

Geometra
MAZZOLENI Corrado

Ingegnere
CATTANEO Claudio

Sig. CADEI GIANCARLO

Dott. CALDARINI CARLO

I professionisti :
Geom. MAZZOLENI Corrado
studio in Arcore (MB) - V.le Mantegna 136
039 615573 - corrado.mazzoleni@geopec.it
Ing. CATTANEO Claudio
studio in Pregnana M.se (MI) - Via V.Emanuele I
02.93590040 - claudio.cattaneo2@ingpec.eu

I proprietari :
Sig. CADEI Giancarlo (mapp.184p)
Dott. CALDARINI Carlo
(procuratore per i proprietari del
mapp. 412)

Tavola
0.1

Data: SETTEMBRE 2021
ubicazione intervento: Via ROMA s/c
Comune: Correzzana - MB
Foglio: 6
Mappale: 412 - 184parte
Scala: 1:1000-1: 2000

TITOLO : PIANO ATTUATIVO - Ambito di Trasformazione di Espansione "e 3"

OGGETTO : Inquadramento territoriale



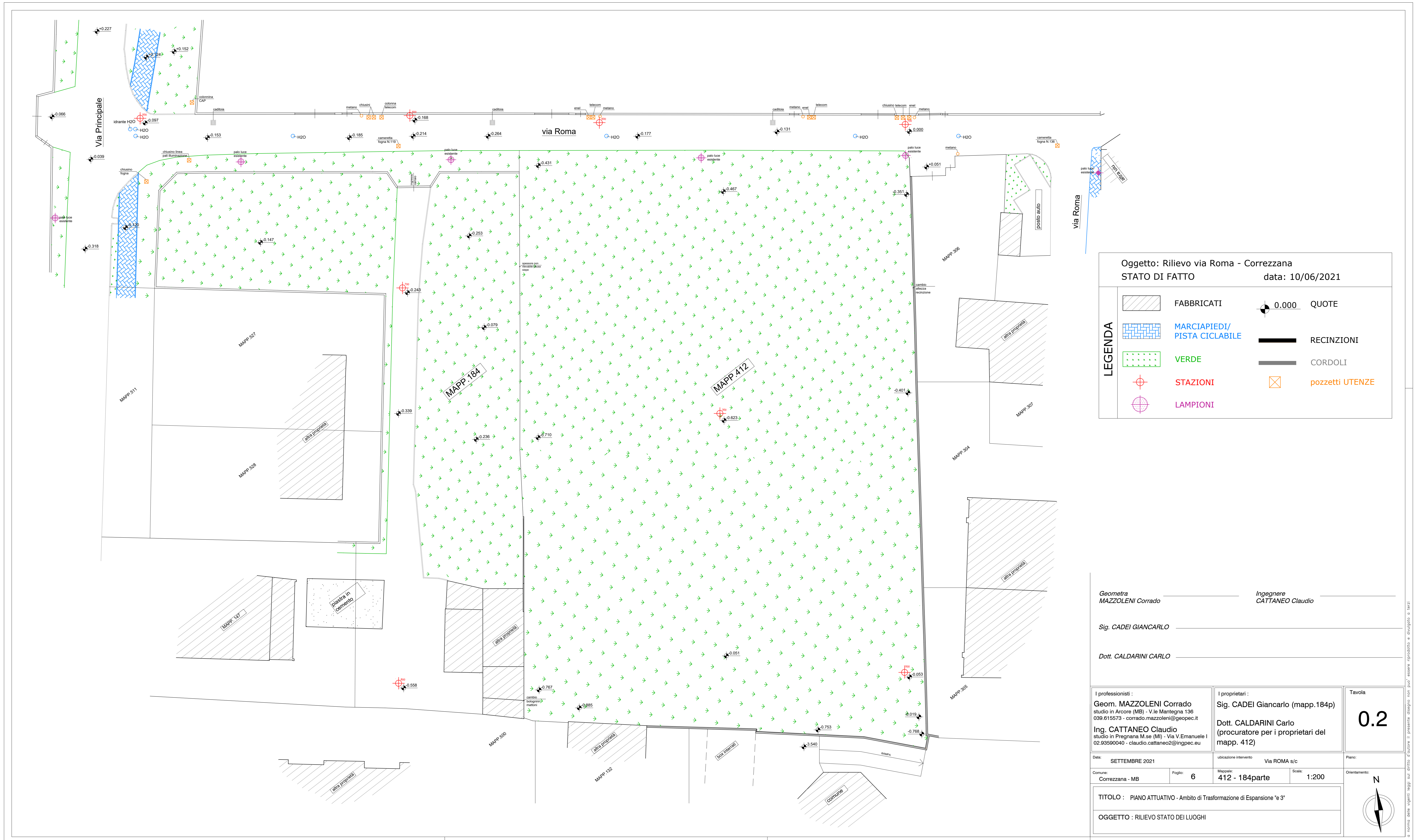

Oggetto: Rilievo via Roma - Correzzana
 STATO DI FATTO data: 10/06/2021

LEGENDA		FABBRICATI		0.000 QUOTE
		MARCIAPIEDI/ PISTA CICLABILE		RECINZIONI
		VERDE		CORDOLI
		STAZIONI		pozzetti UTENZE
		LAMPIONI		

Geometra MAZZOLENI Corrado Ingegnere CATTANEO Claudio

Sig. CADEI GIANCARLO

Dott. CALDARINI CARLO

I professionisti: Geom. MAZZOLENI Corrado studio in Arcore (MB) - V.le Martegna, 136 039.615573 - corrado.mazzoleni@gepec.it	I proprietari: Sig. CADEI Giancarlo (mapp.184p) Dott. CALDARINI Carlo (procuratore per i proprietari del mapp. 412)	Tavola 0.2
---------------------------------------------------------------------------------------------------------------------------------------	---------------------------------------------------------------------------------------------------------------------------------	----------------------

Data: SETTEMBRE 2021	Localizzazione intervento: Via ROMA s/c	Piano:
Comune: Correzzana - MB	Foglio: 6	Mappe: 412 - 184parte
		Scala: 1:200

TITOLO : PIANO ATTUATIVO - Ambito di Trasformazione di Espansione "e 3"
 OGGETTO : RILIEVO STATO DEI LUOGHI

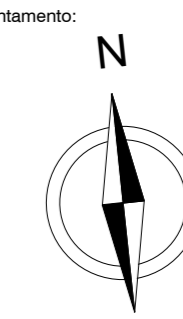

Informati delle responsabilità del professionista e del cliente. Il presente disegno non può essere riprodotto o stampato senza permesso scritto dal progettista.

Via Principate

via Roma

palo luce esistente

palo luce esistente

palo luce esistente

palo luce esistente

AREA 1
da cedere al Comune

Area da Cedere
al Comune
esterna al P.A.

LOTTO A
Sig. CADEI

LOTTO B - procuratore Dott. CALDARINI

AREA 2
da cedere al Comune nel sottosuolo a tempo
indeterminato con proprietà superficaria a favore del LOTTO B

RIEPILOGO SUPERFICI E VOLUMI

LOTTO A (mapp.184p - Sig. Cadei)

Sup. Lotto = mq 1.076,24
Volume assentito = mc 816,90
Sup.Coperta max 1.076,24 x 40% = mq 430,49

LOTTO B (mapp.412 - Procuratore Dott. Caldarini)



Sup. Lotto = mq 2.328,68
Volume assentito = mc 3.683,10
Sup.Coperta max 2.328,68 x 40% = mq 931,47

VERIFICHE del Piano Attuativo

1)Volume
Lotto A mc 816,90 +
Lotto B mc 3.683,10
totale = mc 4.500,00

2)Aree minime da reperire nell'ambito (da cedere)
AREA 1 mq 2.180,68 +
AREA 2 mq 120,90
totale = mq 2.301,58

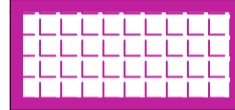
LEGENDA

-  LOTTO A (mapp.184p - Sig. Cadei)
-  LOTTO B (mapp.412 - Procuratore Dott. Caldarini)
-  AREE DA CEDERE AL COMUNE

Geometa
MAZZOLENI Corrado

Ingegnere
CATTANEO Claudio

Sig. CADEI GIANCARLO

Dott. CALDARINI CARLO

I professionisti :
Geom. MAZZOLENI Corrado
studio in Arcore (MB) - V.le Mantegna 136
039.615573 - corrado.mazzoleni@geopec.it
Ing. CATTANEO Claudio
studio in Pregnana M.se (MI) - Via V.Emanuele I
02.93580040 - claudio.cattaneo2@ingpec.eu

I proprietari :
Sig. CADEI Giancarlo (mapp.184p)
Dott. CALDARINI Carlo
(procuratore per i proprietari del
mapp. 412)

Tavola
0.3

Data: OTTOBRE 2021

ubicazione intervento Via ROMA s/c

Piano:

Comune: Correzzana - MB

Foglio: 6

Mappale: 412 - 184parte

Scala: 1:200

Orientamento:

TITOLO : PIANO ATTUATIVO - Ambito di Trasformazione di Espansione "e 3"

OGGETTO : AREE IN CESSIONE CON DETERMINAZIONE VOLUMI E SUPERFICI

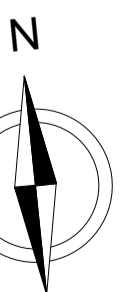

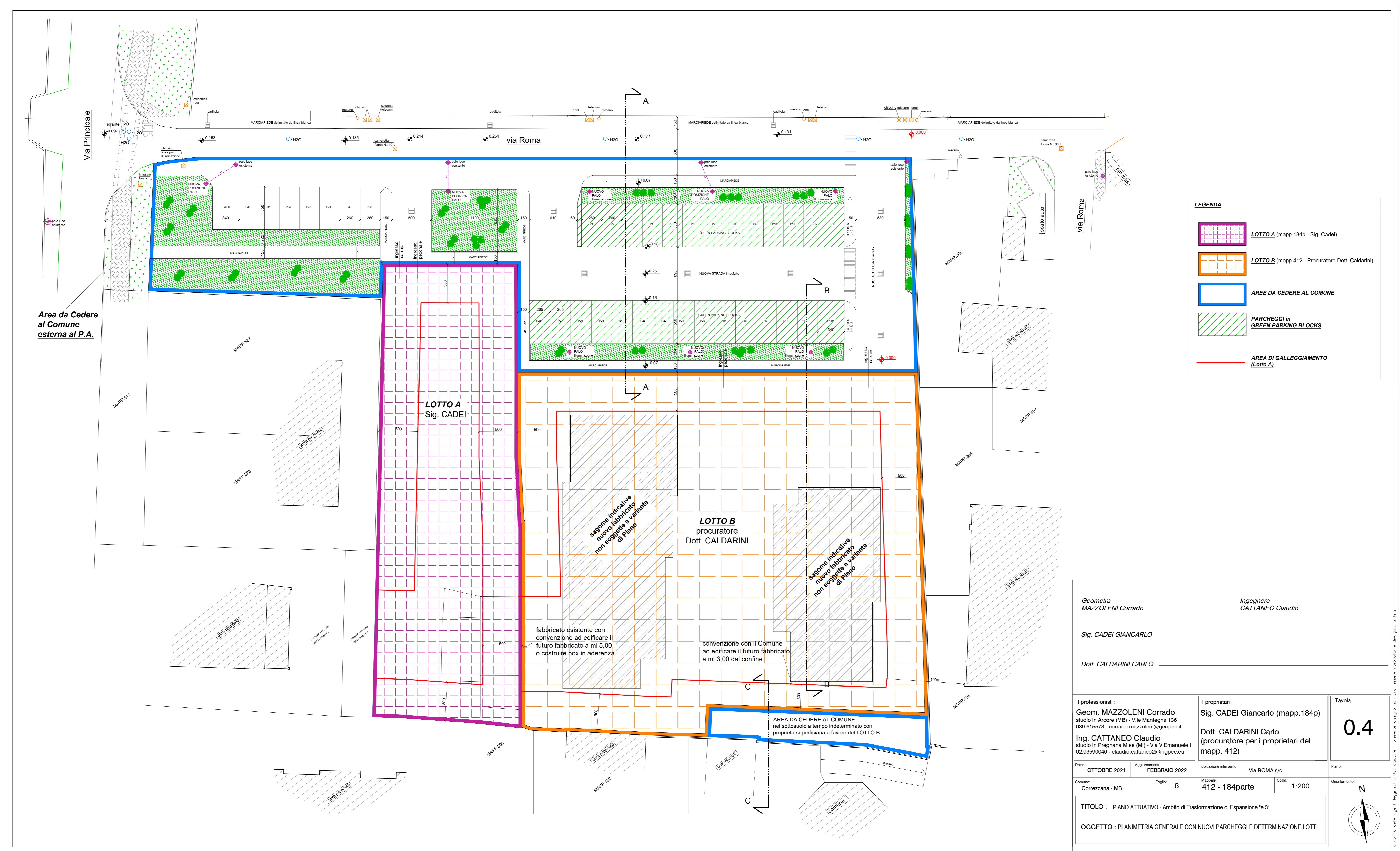

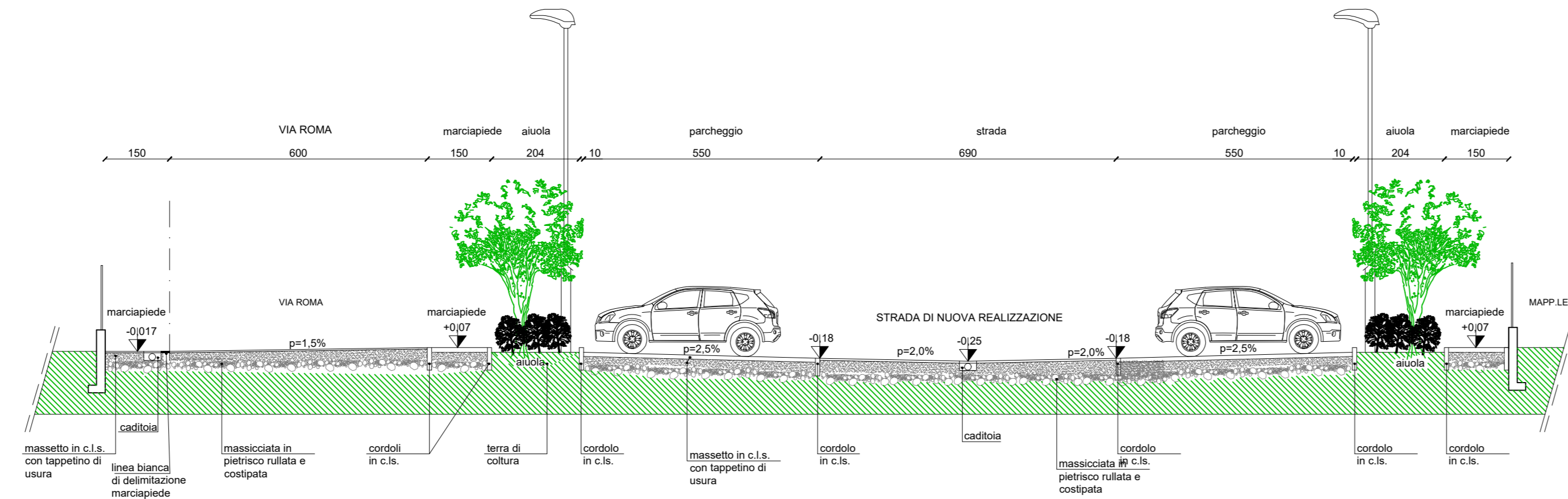

SEZIONE A-A in progetto

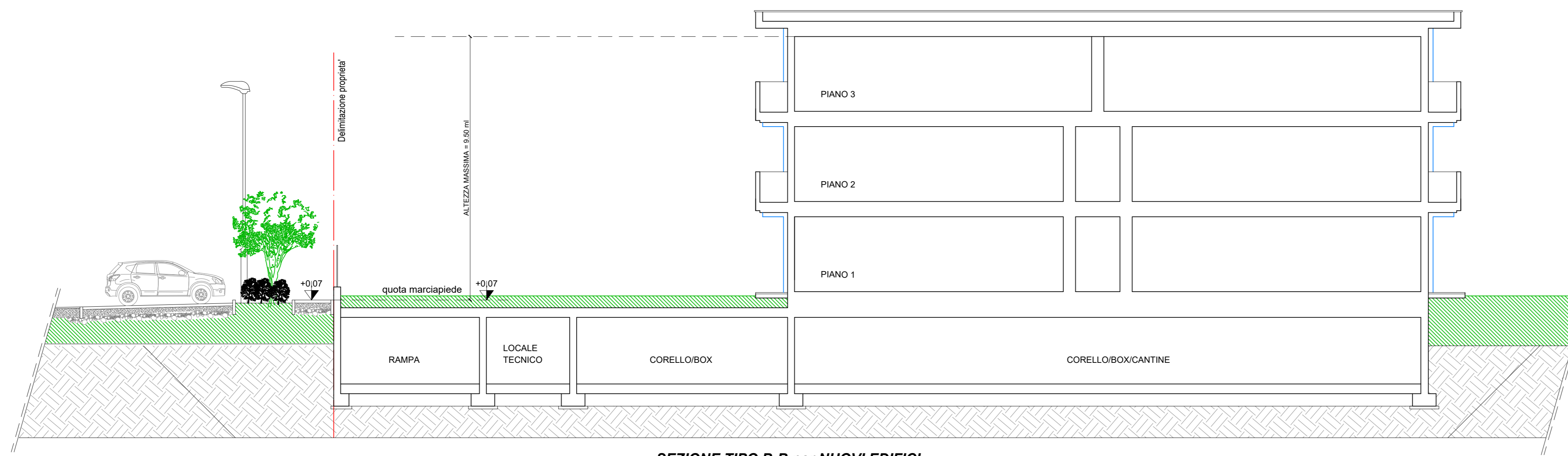

SEZIONE TIPO B-B per NUOVI EDIFICI

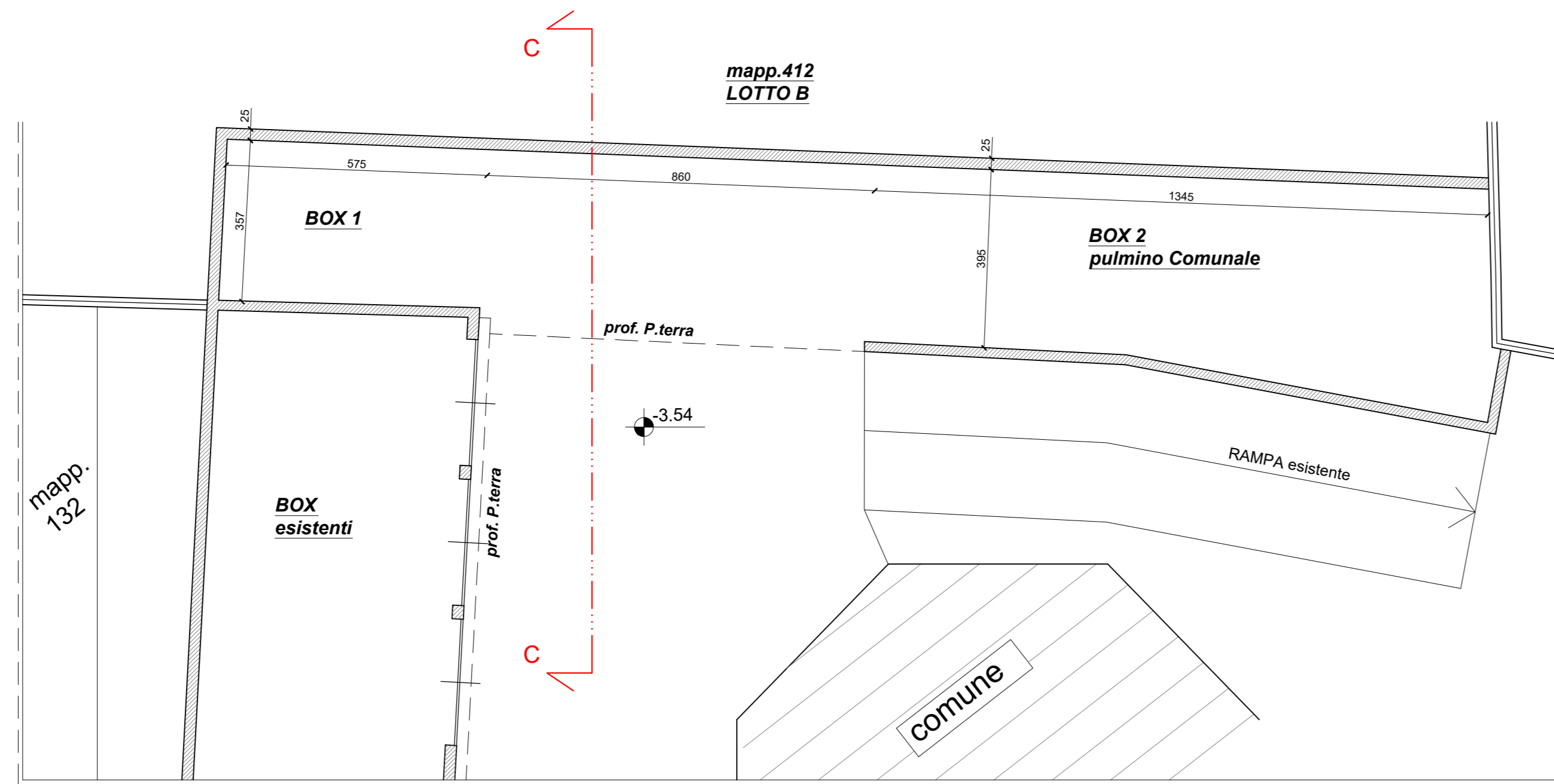

Pianta Piano Interrato - Area 2
IN PROGETTO

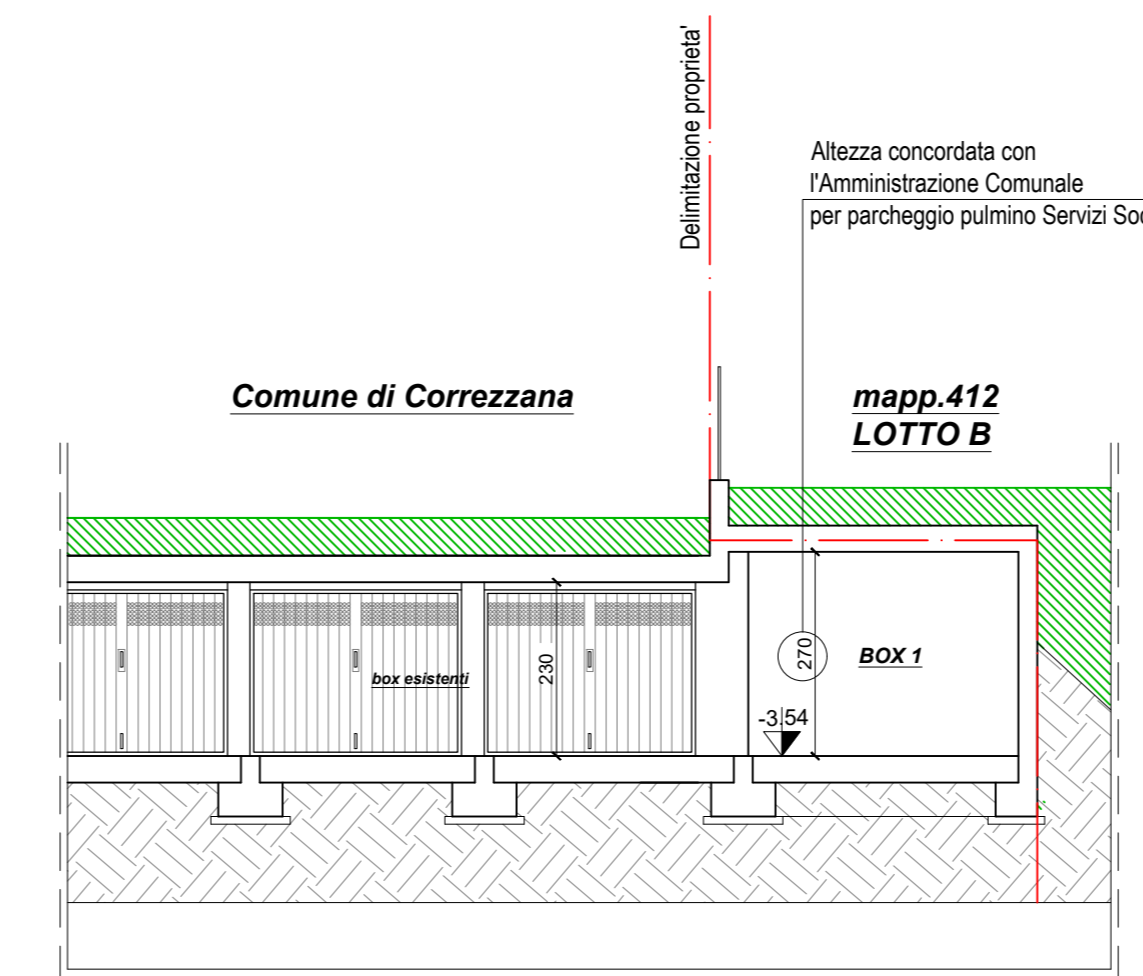

SEZIONE C-C - Area 2
IN PROGETTO

Geometra MAZZOLENI Corrado
Ingegnere CATTANEO Claudio
Sig. CADEI GIANCARLO
Dott. CALDARINI CARLO

I professionisti:
Geom. MAZZOLENI Corrado
studio in Arcore (MB) - V.le Mantegna 136
039.015573 - corrado.mazzoleni@geopec.it
Ing. CATTANEO Claudio
studio in Piegiana Mare (MI) - Via V. Emanuele I
02.93590040 - claudio.cattaneo2@ingpec.eu

I proprietari:
Sig. CADEI Giancarlo (mapp. 184p)
Dott. CALDARINI Carlo
(procuratore per i proprietari del
mapp. 412)

Data: SETTEMBRE 2021
Comune: Correzzana - MB
Foglio: 6
Mappa: 412 - 184parte
Scale: 1:100
Tavola: 0.5
Piano: Via ROMA s/c
Orientamento: N

TITOLO: PIANO ATTUATIVO - Ambito di Trasformazione di Espansione 'e 3'
OGGETTO: SEZIONI INDICATIVE CON PIANTA AREA 2

o norma della legge 449 del 2001, l'elaborazione e l'approvazione del presente disegno non può essere prodotta e stampata a terzi.

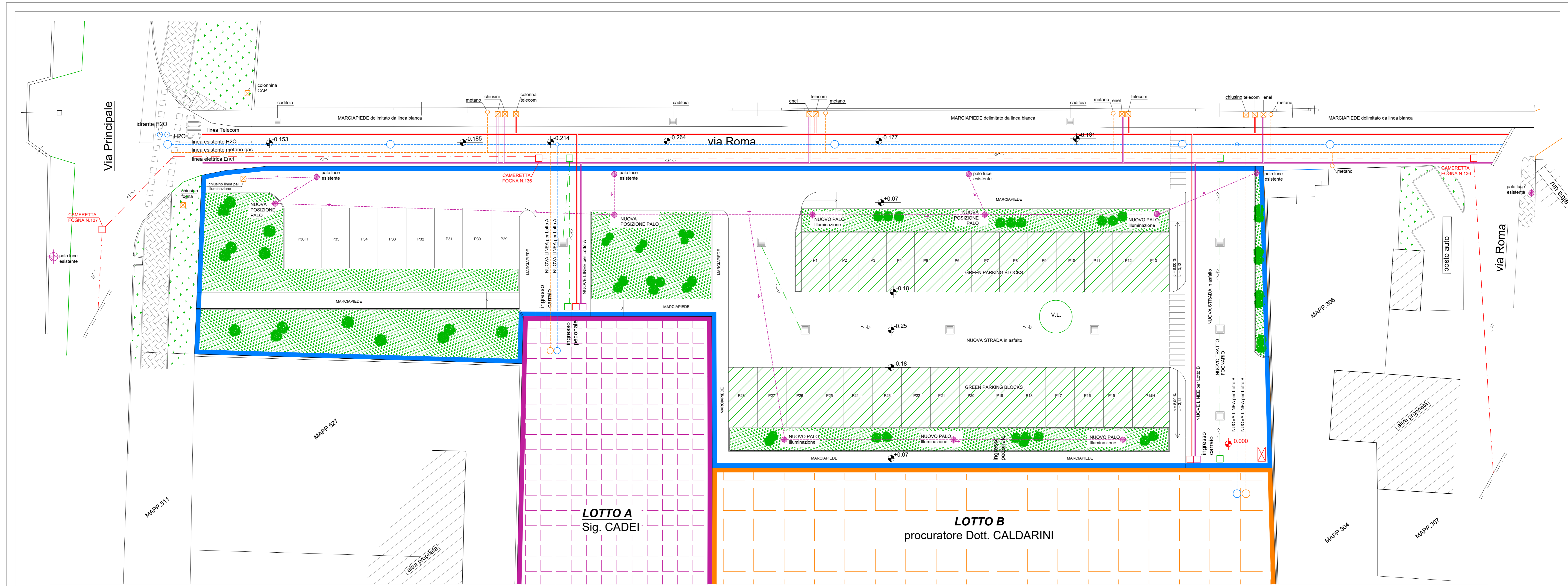

PLANIMETRIA RETI TECNOLOGICHE - scala 1:150

LEGENDA	
	Linea Fognaria esistente Ø400 CLS
	Nuova Linea Fognaria
	Linea acqua
	Linea metano gas
	Linea Pali illuminazione pubblica
	Linea Telecom
	Idrante per VVF
	direzione
	Vasca di Laminazione (circa 40 mc) dimensionamento da verificare con gestore del servizio - Brianzascque S.r.l.
	LOTTO A (mapp.184p - Sig. Cadei)
	LOTTO B (mapp.412 - Procuratore Dott. Caldarini)
	AREE DA CEDERE AL COMUNE
	PARCHEGGI IN GREENBLOCK

Geometra MAZZOLENI Corrado Ingegnere CATTANEO Claudio

Sig. CADEI GIANCARLO

Dott. CALDARINI CARLO

I professionisti: Geom. MAZZOLENI Corrado studio in Arcore (MB) - V.le Martegna 136 039.615573 - corrado.mazzoleni@geopec.it Ing. CATTANEO Claudio studio in Pagnana M.se (MI) - Via V. Emanuele I 02.9090040 - claudio.cattaneo2@ingpec.eu	I proprietari: Sig. CADEI Giancarlo (mapp.184p) Dott. CALDARINI Carlo (procuratore per i proprietari del mapp. 412)	Tavola 0.6
---------------------------------------------------------------------------------------------------------------------------------------------------------------------------------------------------------------------------------------------------------------	---------------------------------------------------------------------------------------------------------------------------------	----------------------

Data: Ottobre 2021	Aggiornamento: Febbraio 2022	Localizzazione intervento: Via ROMA s/c	Piano: 0.6
Comune: Correzzana - MB	Foglio: 6	Mappa: 412 - 184parte	Scala: 1:150

TITOLO : PIANO ATTUATIVO - Ambito di Trasformazione di Espansione "e 3"
OGGETTO : FOGNATURA E RETI TECNOLOGICHE

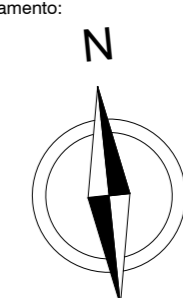

In nome della legge, legge sul diritto d'autore, il presente disegno non può essere riprodotto o divulgato in terzi.