



- DISCIPLINA DEL TERRITORIO COMUNALE**
- Tessuto urbano consolidato: antica formazione**
- nuclei antica formazione - (art. 21)
- Tessuto urbano consolidato: recente formazione**
- residenziale urbano a carattere intensivo - (art. 28)
 - residenziale urbano ordinario - (art. 29)
 - residenziale urbano diffuso - (art. 30)
 - residenziale del residence - (art. 31)
 - residenziale disperso delle frange - (art. 32)
 - residenziale disperso delle ville - (art. 33)
 - aree residenziali in corso di trasformazione - (art. 34)
 - produttivo consolidato - (art. 35)
 - produttivo di riconversione - (art. 36)
 - aree produttive in corso di trasformazione - (art. 37)
- Tessuto urbano consolidato: ambiti di completamento**
- a carattere residenziale - (art. 39)
 - A carattere produttivo - (art. 40)
 - Aree per attività per il tempo libero - (art. 42)
- X ■ area soggetta a normativa particolare

ESTRATTO PGT scdca 1:500

LEGENDA



- Vincoli ambientali e paesistici**
- Beni culturali con più di 50 anni (D.Lgs. 42/04 - art. 12)
 - Rispetto 150 m corsi d'acqua pubblici (D.Lgs. 42/04 - art. 142 c)
 - Parco regionale della valle del Lambro (D.Lgs. 42/04 - art. 142 f)
 - Boschi all'interno del Parco (D.Lgs. 42/04 - art. 142 g)
 - Boschi all'esterno del Parco (D.Lgs. 42/04 - art. 142 g)
 - S.I.C. "Valle del Rio Pegorino" (Dir. 92/43/CEE)
 - Vincolo idrogeologico (R.D. 327/23)
- Altri vincoli e fasce di rispetto**
- Elettrodoto 380 kV (D.P.C.M. 8/7/03)
 - Elettrodoto 220 kV (D.P.C.M. 8/7/03)
 - area soggetta a bonifica
- Per la definizione dei rispetti stradali si è fatto riferimento alla classificazione funzionale proposta con Delibera di Consiglio Provinciale n. 63 del 13/12/2007

ESTRATTO VINCOLI scdca 1:500

LEGENDA

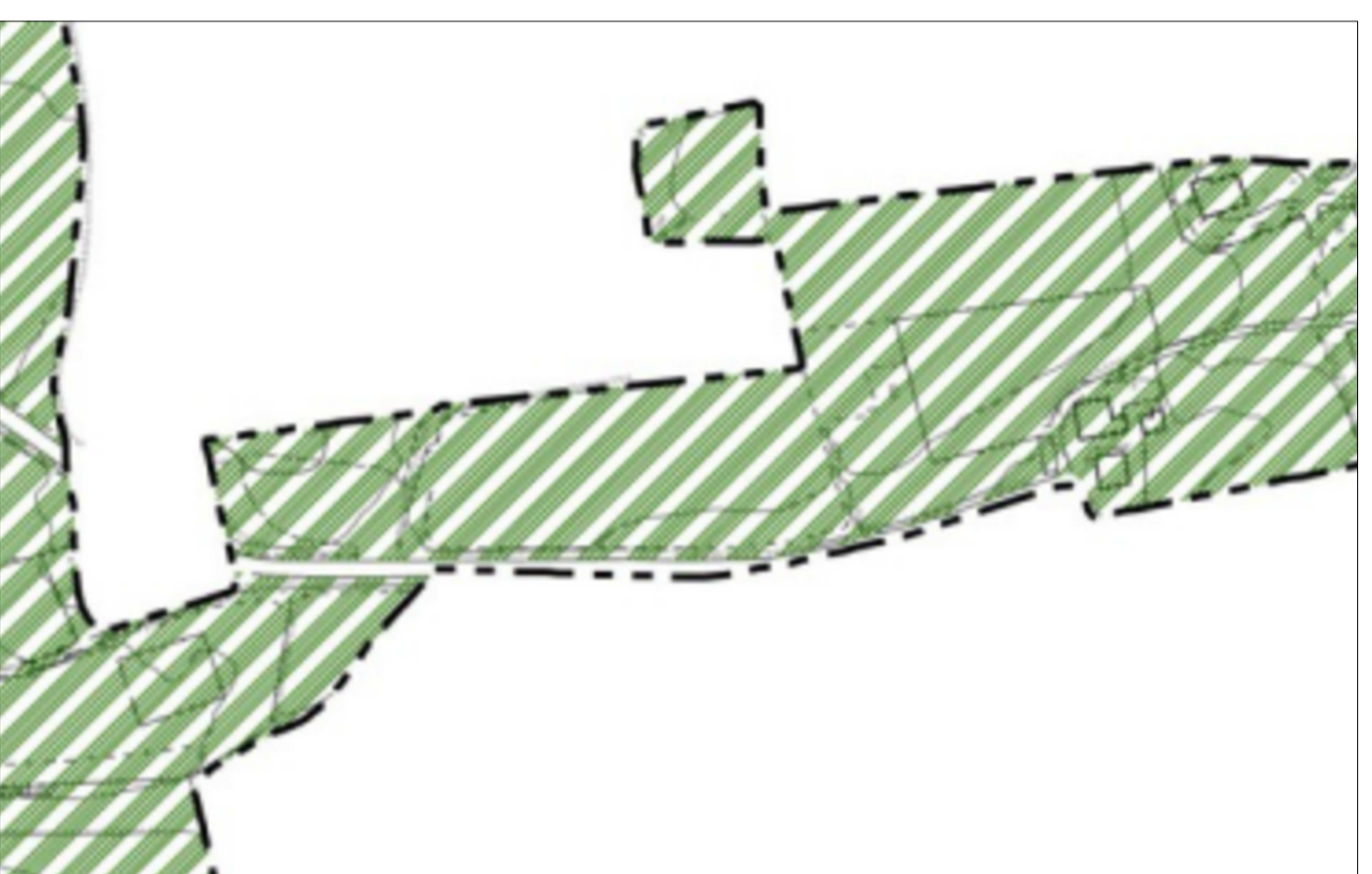

- Classi di sensibilità paesistica**
- sensibilità bassa
 - sensibilità media
 - sensibilità alta

ESTRATTO SENSIBILITA' PAESISTICA scdca 1:500 LEGENDA

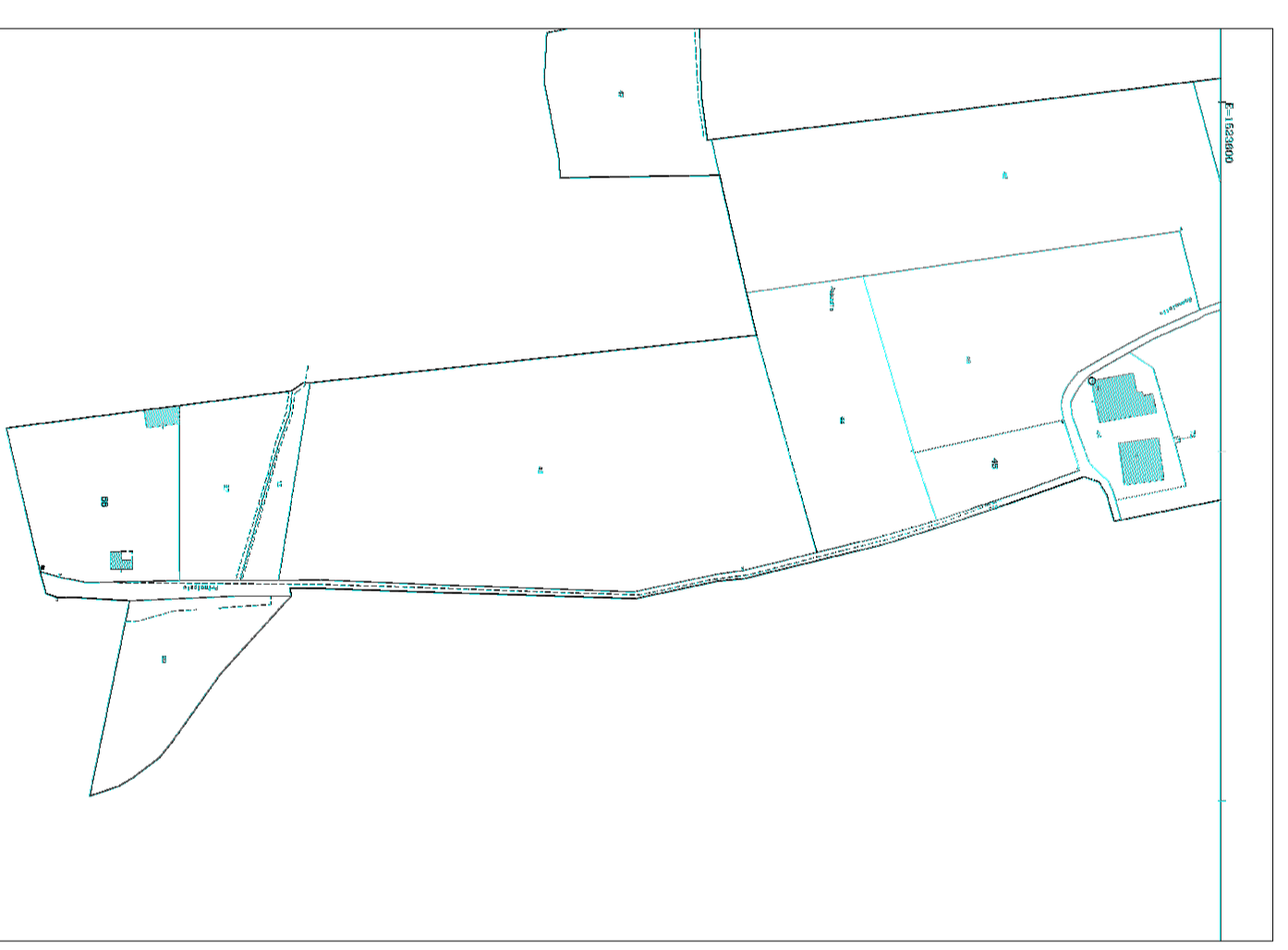

ESTRATTO CATASTALE SCALA 1:500

COMUNE DI COREZZANA
Provincia di Monza e Brianza



Completamento pista ciclopedonale
da Via Resegone a Via Principale - Il Lotto
Progetto definitivo/esecutivo

LIVRETTA

IL RESPONSABILE DEL PROCEDIMENTO

IL PROGETTISTA

FULVIO CASSINARI
ARCHITETTO
VIA G. AMERICO, 11 int. 20/C
CORSO VENEZIA, 34/1 20133
CORREZZANA (MI)
P.I. 0652940158
ORDINE DI MILANO N. 7437

PGI - ESTRATTO CATASTALE
VINCOLI E SENSIBILITA' PAESISTICA

Top. Nr.
1
Piantina

Dipartimento
Dicembre 2021

Autore

Scala
1:500